

+ 0.19%

+ 19,580

Índice Cielo de Varejo Ampliado

• ICVA

Cielo



**Análise do mês de  
janeiro de 2023.**

• • • • •

cielo

Todo dia,  
Juntos pelo eu negócio

## Índice Cielo de Varejo Ampliado

Período analisado: 01/01/23 – 31/01/23

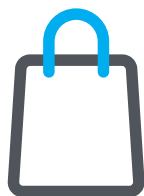

O varejo cresceu

**13,8%**

Em termos nominais em comparação com jan/2022



O varejo cresceu

**4,9%**

Em termos deflacionados em comparação com jan/2022

### Macrossetores | Crescimento na passagem anual:

Serviços

**+11,5%**



Turismo e Transporte

Recreação e Lazer

Bens não duráveis

**+3,4%**



Postos de Combustíveis

Drogarias e Farmácias

Bens duráveis

**+2,1%**



Óticas e Joalherias

Materiais para Construção

”



O mês de janeiro de 2023 apresentou um bom desempenho, tendo os três macrossetores com crescimento positivo, com destaque para Serviços. Em parte, isso pode ser explicado devido à onda da variante ômicron da covid-19 no mesmo mês do ano anterior. Este efeito fica mais marcante quando observada a queda do setor de Drogarias e Farmácias neste ano.

### Desempenho deflacionado do varejo por regiões com ajuste de calendário

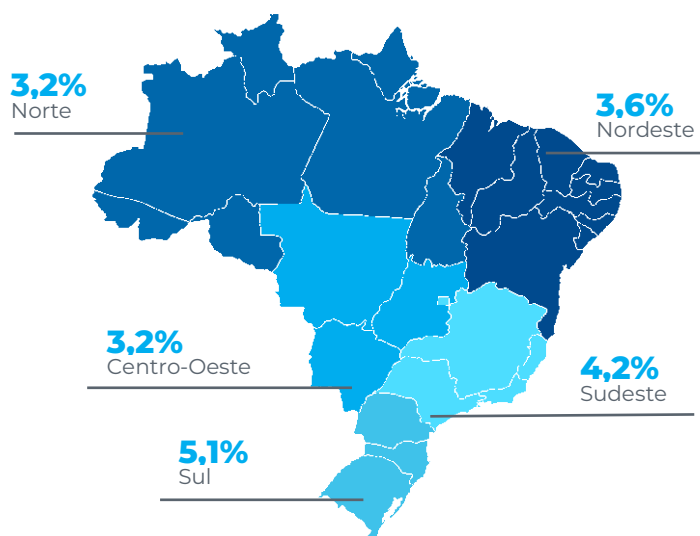

Para mais informações:



icva@cielo.com.br



www.cielo.com.br/inteligência-de-dados

**Assessoria de Imprensa** | comunicacaocorporativa@cielo.com.br



## Varejo cresce 4,9% em janeiro, aponta o ICVA

*A comparação é com o mesmo mês de 2022. Foi o 15º mês seguido de alta; ainda assim o patamar está abaixo do período da pré-pandemia*

As vendas no varejo em janeiro de 2023 cresceram 4,9%, descontada a inflação, em comparação com o mesmo mês de 2022. Em termos nominais, que espelham a receita de vendas observadas pelo varejista, o Índice Cielo do Varejo Ampliado (ICVA) registrou alta de 13,8%.

Janeiro deste ano foi um mês favorecido pelos efeitos de calendário. O dia de ano novo caiu em um domingo, o que abriu espaço para um dia útil a mais que em janeiro de 2022, quando o dia 1º de janeiro caiu em um sábado. Descontados tais efeitos, o crescimento em janeiro foi de 4,5%.

De acordo com Vitor Levi, superintendente de dados e inovação da Cielo, janeiro marcou o 15º mês seguido de aceleração do varejo. “O mês apresentou bom desempenho. Os três macrossetores registraram crescimento, com destaque para Serviços. Em parte, isso pode ser explicado pela onda da variante ômicron, que prejudicou os resultados em janeiro do ano passado e beneficiou o mês de janeiro deste ano na comparação. Este efeito fica mais claro quando observamos a queda sofrida pelo setor de Drogarias e Farmácias”, afirma.

### SETORES

Descontada a inflação e desconsiderados efeitos de calendário, os dados do ICVA indicam que todos os macrossetores cresceram em janeiro. Essa situação não ocorria desde maio de 2022.

O maior destaque foi o de Serviços, alavancado por Turismo e Transporte. “É possível supor que este incremento ainda esteja ligado à demanda reprimida causada pela pandemia, que dificultou viagens e deslocamentos por quase dois anos”.

O segmento de Postos de Combustíveis foi o que mais contribuiu para a alta do setor de Bens Não Duráveis.

Já no setor de Bens Duráveis e Semiduráveis o destaque foi o segmento de Óticas e Joalherias.

### INFLAÇÃO

O Índice de Preços ao Consumidor Amplo (IPCA), apurado pelo IBGE, apontou alta de 0,53% em janeiro. O índice acumulado nos últimos 12 meses ficou em 5,77%.

Segundo o IBGE, a alta em janeiro teve maior influência do grupo de Alimentação e Bebidas. A segunda maior variação foi de Transportes. Ao ponderar o IPCA pelos setores e pesos do ICVA, a inflação do varejo ampliado acumulada em 12 meses em janeiro foi de 8,5%, com desaceleração em relação ao índice registrado no mês anterior.



## REGIÕES

De acordo com o ICVA deflacionado e com ajuste de calendário, os resultados de cada região em relação a janeiro de 2022 foram: Sul (+5,1%), Sudeste (+4,2%), Nordeste (+3,6%), Centro-Oeste (+3,2%) e Norte (+3,2%).

Pelo ICVA nominal – que não considera o desconto da inflação – e com ajuste de calendário, os destaques foram as regiões: Sudeste (+15,4%) e Sul (+13,2%). Na sequência aparecem Nordeste (+10,2%), Centro Oeste (+9,9%) e Norte (+9,4%).

## SOBRE O ICVA

O Índice Cielo do Varejo Ampliado (ICVA) acompanha mensalmente a evolução do varejo brasileiro, de acordo com as vendas realizadas em 18 setores mapeados pela Cielo, desde pequenos lojistas a grandes varejistas. Eles respondem por 1,1 milhão de varejistas credenciados à companhia. O peso de cada setor no resultado geral do indicador é definido pelo seu desempenho no mês.

O ICVA foi desenvolvido pela área de Inteligência de Mercado da Cielo com o objetivo de oferecer mensalmente uma fotografia do comércio varejista do país a partir de informações reais.

## COMO É CALCULADO

A unidade de Inteligência de Mercado da Cielo desenvolveu modelos matemáticos e estatísticos que foram aplicados à base da companhia com o objetivo de isolar os efeitos do comportamento competitivo do mercado de credenciamento - como a variação de market share - e os da substituição de cheque e dinheiro no consumo. Dessa forma, o indicador não reflete somente a atividade do comércio pelo movimento com cartões, mas, sim, a real dinâmica de consumo no ponto de venda.

Esse índice não é de forma alguma a prévia dos resultados da Cielo, que é impactado por uma série de outras alavancas, tanto de receitas quanto de custos e despesas.

## ENTENDA O ÍNDICE

ICVA Nominal – Indica o crescimento da receita nominal de vendas no varejo ampliado do período, comparando com o mesmo período do ano anterior. Reflete o que o varejista de fato observa nas suas vendas.

ICVA Deflacionado – ICVA Nominal descontado da inflação. Para isso, é utilizado um deflator que é calculado a partir do Índice de Preços ao Consumidor Amplo (IPCA), apurado pelo IBGE, ajustado ao mix e pesos dos setores contidos no ICVA. Reflete o crescimento real do varejo, sem a contribuição do aumento de preços.

ICVA Nominal/Deflacionado com ajuste calendário – ICVA sem os efeitos de calendário que impactam determinado mês/período, quando comparado com o mesmo mês/período do ano anterior. Reflete como está o ritmo do crescimento, permitindo observar acelerações e desacelerações do índice.

## Crescimento da Receita de Vendas no Brasil

Ano contra ano

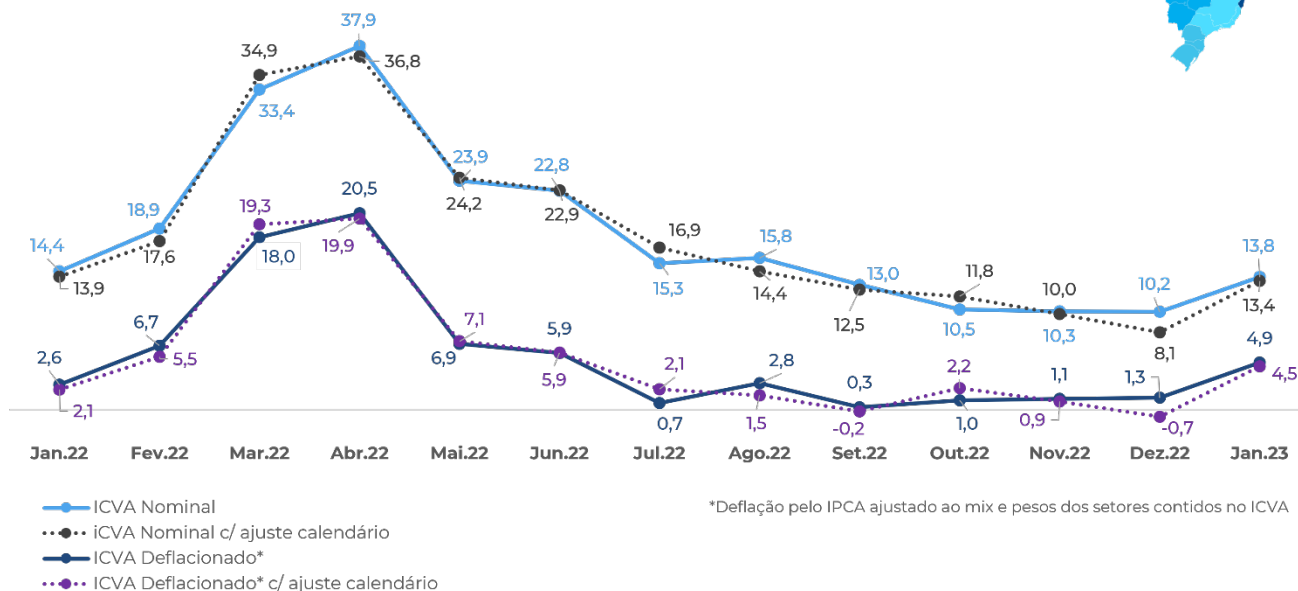

## Crescimento da Receita de Vendas na Região Sudeste

Ano contra ano

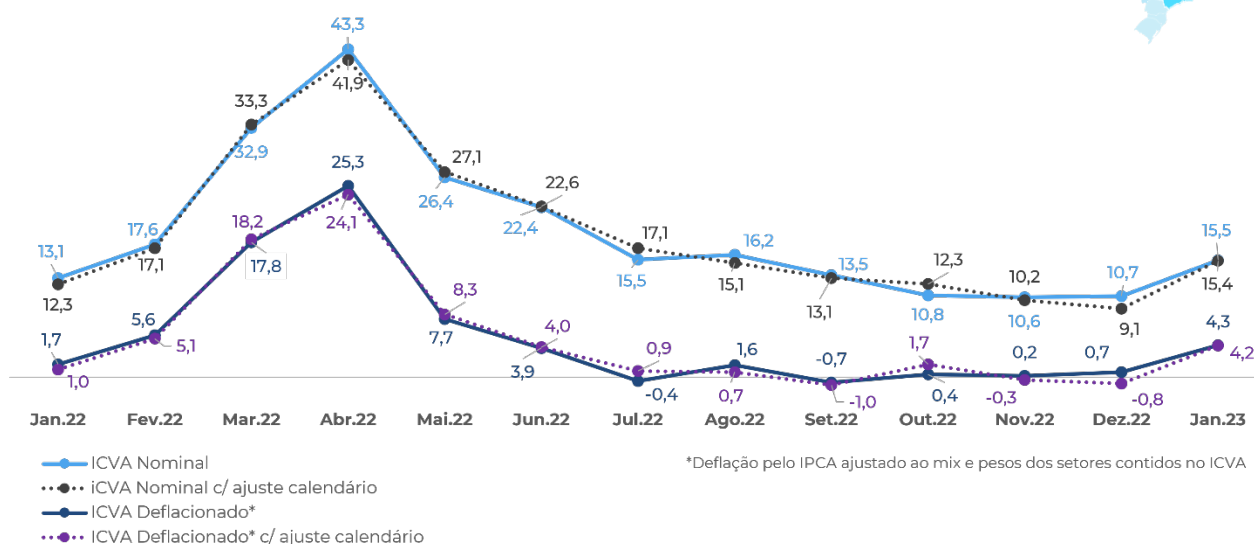

Para mais informações:

icva@cielo.com.br  
www.cielo.com.br/inteligência-de-dados

Assessoria de Imprensa | comunicacaocorporativa@cielo.com.br



## Crescimento da Receita de Vendas na Região Sul

Ano contra ano

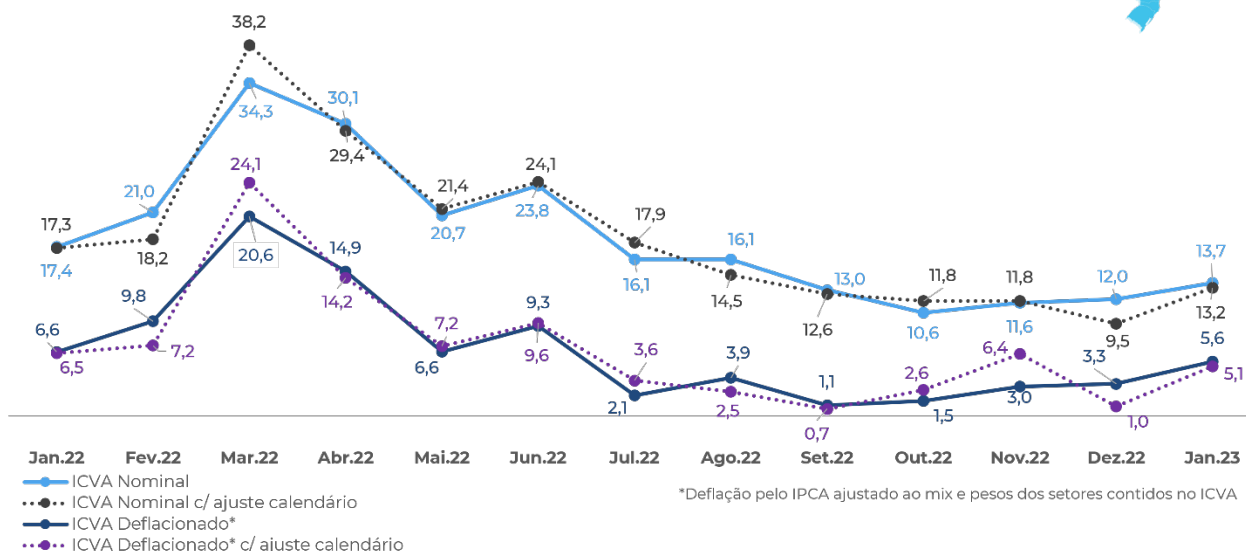

## Crescimento da Receita de Vendas na Região Nordeste

Ano contra ano

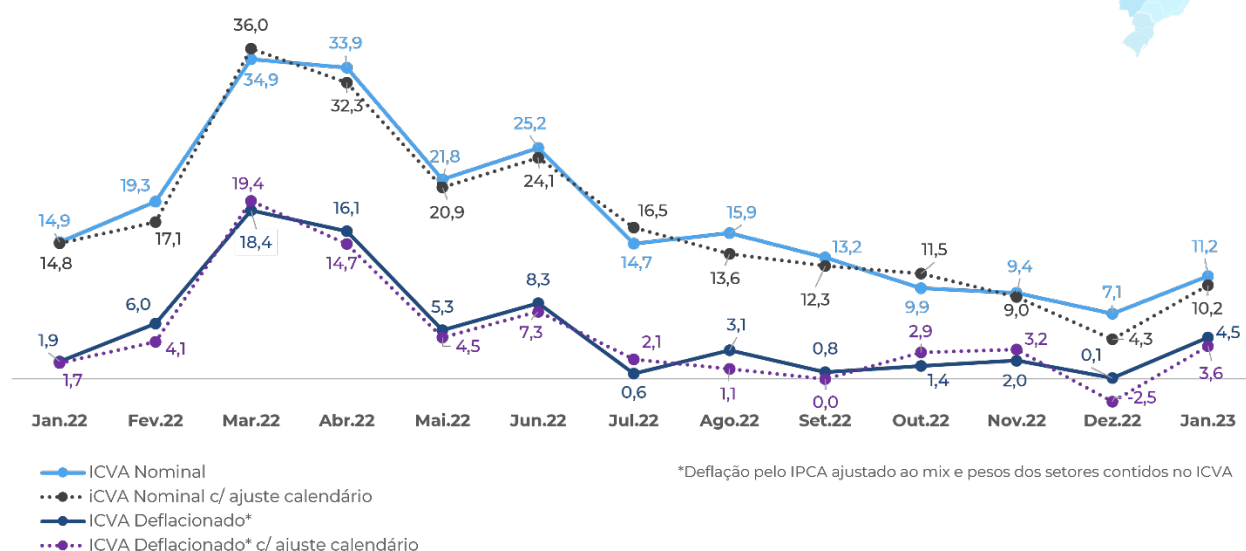

Para mais informações:

icva@cielo.com.br  
www.cielo.com.br/inteligência-de-dados

Assessoria de Imprensa | comunicacaocorporativa@cielo.com.br



## Crescimento da Receita de Vendas na Região Norte

Ano contra ano

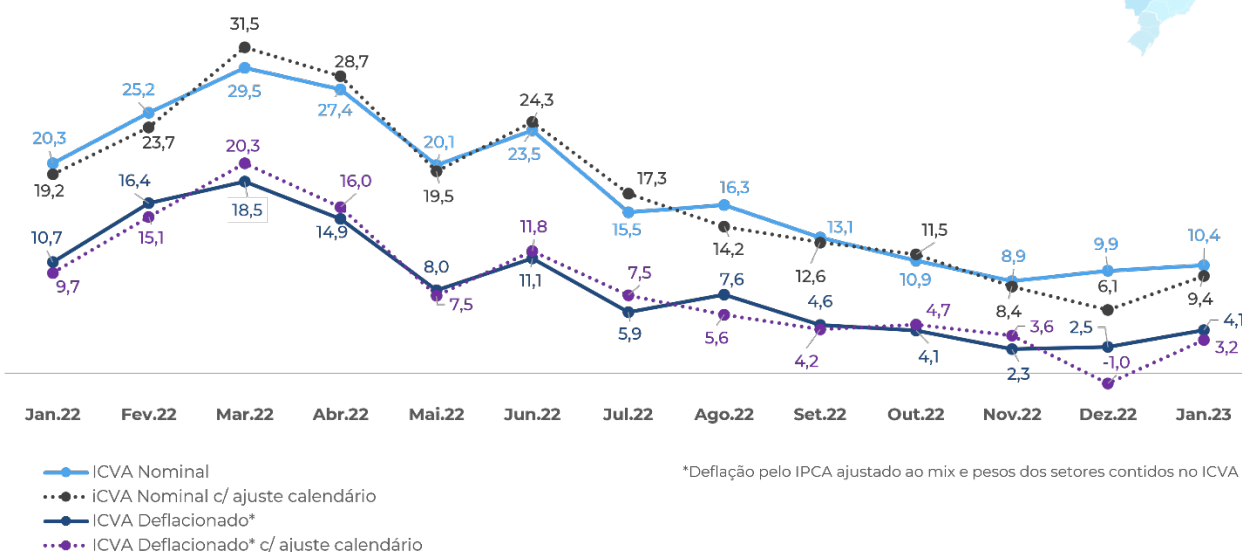

## Crescimento da Receita de Vendas na Região Centro-Oeste

Ano contra ano

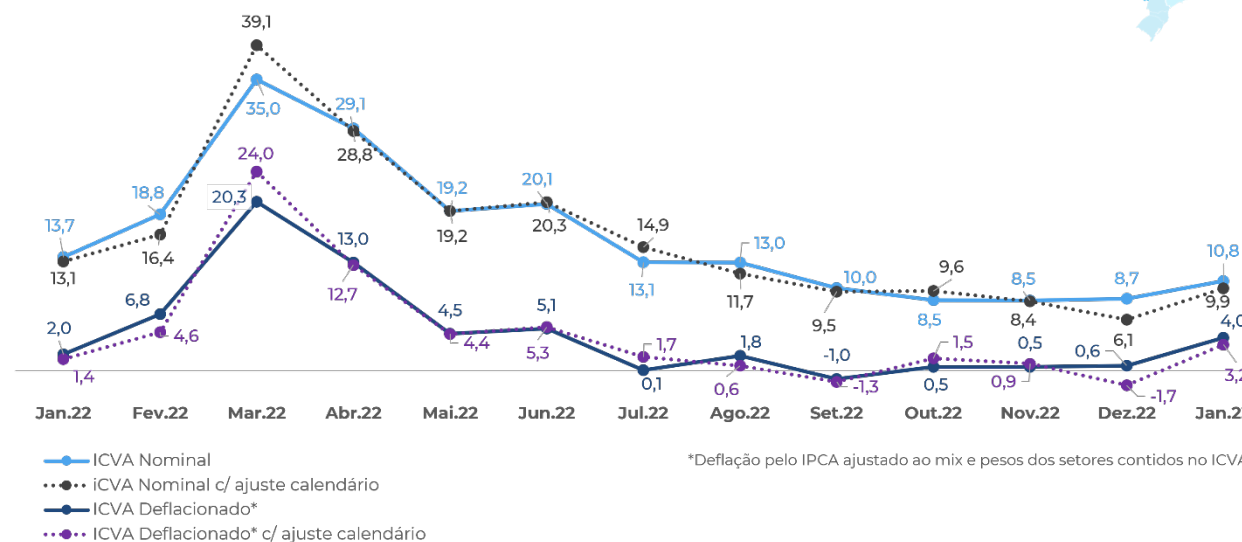

Barueri, 14 de fevereiro de 2023.

**Filipe Augusto dos Santos Oliveira**

Vice-Presidente Executivo de Finanças e Diretor de Relações com Investidores

**Para mais informações:**

✉ [icva@cielo.com.br](mailto:icva@cielo.com.br)  
 🌐 [www.cielo.com.br/inteligencia-de-dados](http://www.cielo.com.br/inteligencia-de-dados)

**Assessoria de Imprensa** | [comunicacaocorporativa@cielo.com.br](mailto:comunicacaocorporativa@cielo.com.br)



+ 0.19%

▲ 19,580



cielo

Todo dia,  
Juntos pelo eu negócio